



MAMÍFEROS: VENADOS

A nivel mundial existen más de cuarenta miembros de la familia de los Ciervos, con varias especies (y aún más subespecies) en México. Los venados son herbívoros que se alimentan principalmente al amanecer y atardecer.

Aunque antaño la Península de Yucatán era conocida como la "Tierra del Faisán y del Venado", la caza excesiva ha hecho que estos gráciles animales sean cada vez más escasos. Se han establecido granjas de venados para intentar aliviar la presión sobre las poblaciones silvestres.

El **Venado Cola Blanca** (*Odocoileus virginianus*) habita desde Sudamérica hasta el norte de Canadá. Además de su cola blanca, tiene la panza blanca, mientras que el resto del cuerpo es pardo o rojizo dependiendo de la temporada. Sus crías tienen manchas blancas durante sus primeros meses. La osamenta de este venado es ramificada. Al igual que con los mapaches, la población de Colas Blancas ha aumentado dramáticamente (especialmente en EUA y Canadá) debido a la eliminación de sus depredadores.

MAMMALS: DEER

There are over forty members of the Deer Family worldwide, with several species (and numerous subspecies) to be found in Mexico. Deer are herbivores, that feed mainly around dawn and dusk. They are excellent jumpers and swimmers.

Though the Yucatan Peninsula was formerly known as the "Land of Deer and Pheasant", overhunting has taken its toll and these graceful animals are increasingly rare. Commercial deer farms have now been established in an attempt to relieve the pressure on wild populations.

The **White-Tailed Deer** (*Odocoileus virginianus*) enjoys a broad range that stretches from South America to Northern Canada. In addition to its white tail, it has a white belly, while the rest of the body is tan or reddish brown, depending on the season. Its young have white spots during the first few months of life. The antlers on White-tailed are branched.

As with raccoons, overall white-tailed deer populations have increased significantly, primarily in the USA and Canada due to the elimination of its predators.

MAMÍFEROS: VENADOS

Ya que goza de una población saludable a lo largo de una amplia distribución geográfica, no se le considera una especie amenazada a pesar de que en años recientes muchas subpoblaciones locales se han desplomado debido a la caza excesiva, como es el caso en la Península de Yucatán.

El **Venado Cabrito o Temazate** (*Mazama pandora*) tiene una distribución geográfica mucho menor, limitada a la Península de Yucatán, Belice y el norte de Guatemala. Es más pequeño que el Cola Blanca y tiene osamenta recta y corta. **Se le considera una especie Vulnerable.**

MAMMALS: DEER

Because of a healthy population across its broad range, it is not considered a threatened species, despite the fact that many localized populations have plummeted in recent times due to overhunting, as is the case in the Yucatan Peninsula.

The range of the **Yucatan Brown Brocket Deer** (*Mazama pandora*) is much smaller, and is limited to the Yucatan Peninsula, Belize and Northern Guatemala. This deer is smaller than the White-Tailed and has shorter, unbranched antlers. **It is listed as a Vulnerable species.**

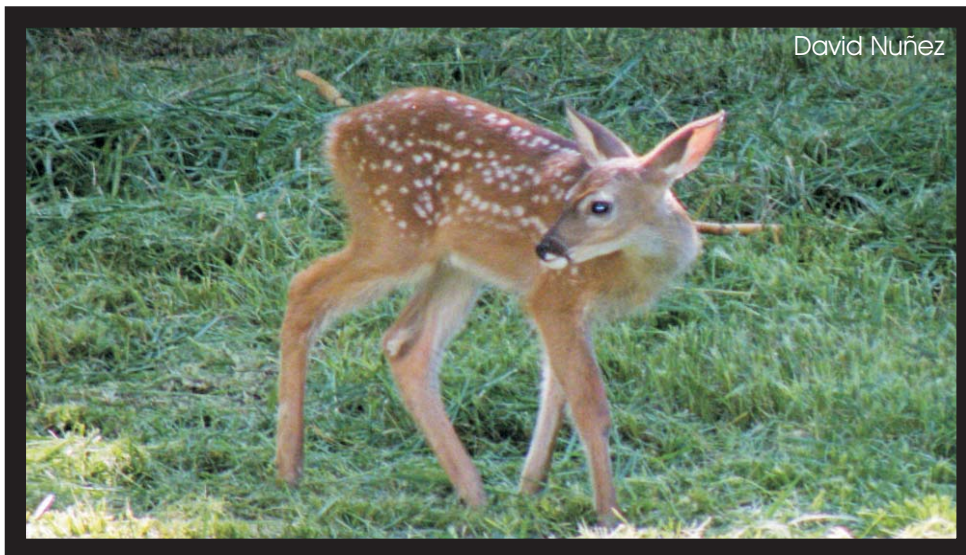

Cría de Venado Cola Blanca

White Tailed Deer fawn
Odocoileus virginianus

